ALTO VICENTINO AMBIENTE

Per differenziare
e gestire al meglio i tuoi rifiuti
basta un Click!

Scansiona
il QRcode e
accedi all'APP

Scarica l'APP
GRATUITA
DifferenziAVA su

ANDROID APP ON Google play

Available on the App Store

DifferenziAVA

l'APP dedicata alla raccolta dei rifiuti nell'Alto Vicentino

NUOVA VERSIONE 2022

Contiene il CENTALOGO, l'elenco rifiuti dalla A alla Z per non sbagliare più a differenziare!

Scarica l'**APP gratuita** registrati con il tuo Comune di appartenenza e inizia a navigare!

Cos'è:

è un nuovo strumento che Alto Vicentino Ambiente ha realizzato per aiutarti a gestire nel modo più efficace ed efficiente possibile i tuoi rifiuti. Scaricando l'app potrai controllare gli orari del tuo ecocentro, sapere come differenziare al meglio e in quali giorni esporre i rifiuti, richiederci informazioni ed essere aggiornato su tante novità.
Se nel tuo Comune è attiva la raccolta "porta a porta", attivando le notifiche, DifferenziAVA ti ricorderà quale rifiuto esporre e quando.

A chi è rivolta:

l'APP è destinata ai cittadini dei Comuni soci di Alto Vicentino Ambiente: Arsiero, Breganze, Caltrano, Calvene, Carrè, Chiuppano, Cogollo del Cengio, Fara Vic.no, Laghi, Lastebasse, Lugo di Vicenza, Malo, Marano Vicentino, Monte di Malo, Pedemonte, Piovene Rocchette, Posina, Salcedo, S. Vito di Leguzzano, Santorso, Sarcedo, Schio, Thiene, Tonezza del Cimone, Torrebelvicino, Valdastico, Valli del Pasubio, Velo d'Astico, Villaverla, Zanè, Zugliano.

Come scaricarla:

l'app è disponibile al download su App Store e Google Play. All'avvio, indicando il proprio Comune di residenza, sarà possibile inviarti solo informazioni riguardanti il tuo territorio di appartenenza.

Sezioni:

CALENDARIO PORTA A PORTA:
potrai verificare le raccolte dei rifiuti del tuo Comune. Attiva le notifiche: sono utili per ricordarti cosa passeremo a raccogliere il giorno dopo!

DOVE LO BUTTO?
Se non ricordi come differenziare un rifiuto, basta digitare il nome dell'oggetto e DifferenziAVA ti darà la risposta (valido solo per i rifiuti domestici, non quelli provenienti dai processi produttivi delle ditte).

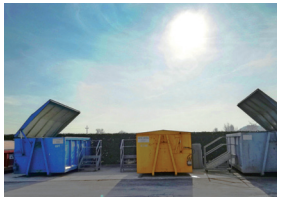

ECOCENTRI-CCR:
un modo veloce per consultare l'orario di apertura, conoscere le modalità e le quantità di rifiuti conferibili nell'Ecocentro del tuo Comune.

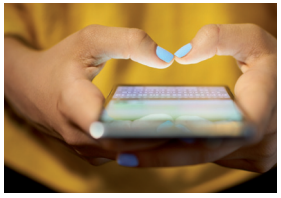

SEGNALAZIONI:
vuoi segnalarci una mancata raccolta? Compila i campi con i tuoi dati e di che rifiuto si tratta. Interverremo nel più breve tempo possibile!

AVA INFORMA:
per rimanere sempre aggiornati su attività, progetti e novità relativi alla gestione dei rifiuti nel territorio di Alto Vicentino Ambiente.

RACCOLTE SPECIALI:
se sei un privato o una ditta, usa questa sezione per contattarci per un servizio a te dedicato (ad esempio: raccolta amianto, cartongesso, guaina catramata, ingombranti, etc...).

CONTATTI:
per qualsiasi informazione aggiuntiva contatta Alto Vicentino Ambiente sia telefonicamente che via e-mail, saremo a tua completa disposizione.

Sistema **AVA**

Alto Vicentino Ambiente è un'azienda **partecipata da 31** Comuni dell'Alto Vicentino e dalla **Unione Montana** "Spettabile Reggenza dei Sette Comuni".

Le attività di Alto Vicentino Ambiente

Raccolta, trasporto e stoccaggio di rifiuti urbani e speciali per Comuni soci e clienti
Nella nostra sede di Schio ospitiamo le aree di stoccaggio rifiuti e il parco mezzi, efficiente e tecnologico (via Lago di Molveno 23, Schio).

Gestione dei Centri Comunali di Raccolta (Ecocentri) nel territorio AVA
Sono 23 i CCR - Centri Comunali di Raccolta (Ecocentri) nel territorio dei Comuni soci che gestiamo con personale formato. Ogni anno sono circa 15.000 le tonnellate di rifiuti differenziati qui raccolti e avviati a selezione e riciclo.

Avvio a recupero di materia dei rifiuti riciclabili
I rifiuti derivanti da raccolta stradale e dai CCR sono destinati ad aziende specializzate nel riciclo di materia.

Smaltimento con recupero di energia elettrica e termica
Il rifiuto non riciclabile viene trattato nel nostro impianto di termovalorizzazione di Schio (via Lago di Pusiano 4, Schio). Dal processo industriale recuperiamo energia elettrica e termica.

Gestione impianto di teleriscaldamento
Distribuiamo calore, sotto forma di acqua surriscaldata, ad utenze civili e commerciali della zona industriale e all'ospedale di Santorso.

Campagne di sensibilizzazione sui temi dei rifiuti
Diamo attenzione al tema dei rifiuti realizzando campagne informative rivolte ai cittadini, agli insegnanti e ai Comuni soci.

Educazione ambientale nelle scuole del territorio
Annualmente proponiamo alle scuole primarie e secondarie un percorso formativo sul ciclo dei rifiuti, laboratori, attività didattiche e visite ai nostri impianti.

Qualità, Ambiente, Sicurezza

Abbiamo sviluppato un Sistema di Gestione Integrato secondo le norme di Qualità, Ambiente e Sicurezza. Il termovalorizzatore e l'impianto di stoccaggio/selezione hanno inoltre ottenuto la Registrazione EMAS. I nostri automezzi sono autorizzati al trasporto rifiuti grazie all'iscrizione della nostra azienda all'Albo Nazionale Gestori Ambientali.

La filiera dei **rifiuti**

Dove finiscono i rifiuti che produciamo ogni giorno?
Ecco il percorso che compiono i nostri rifiuti.

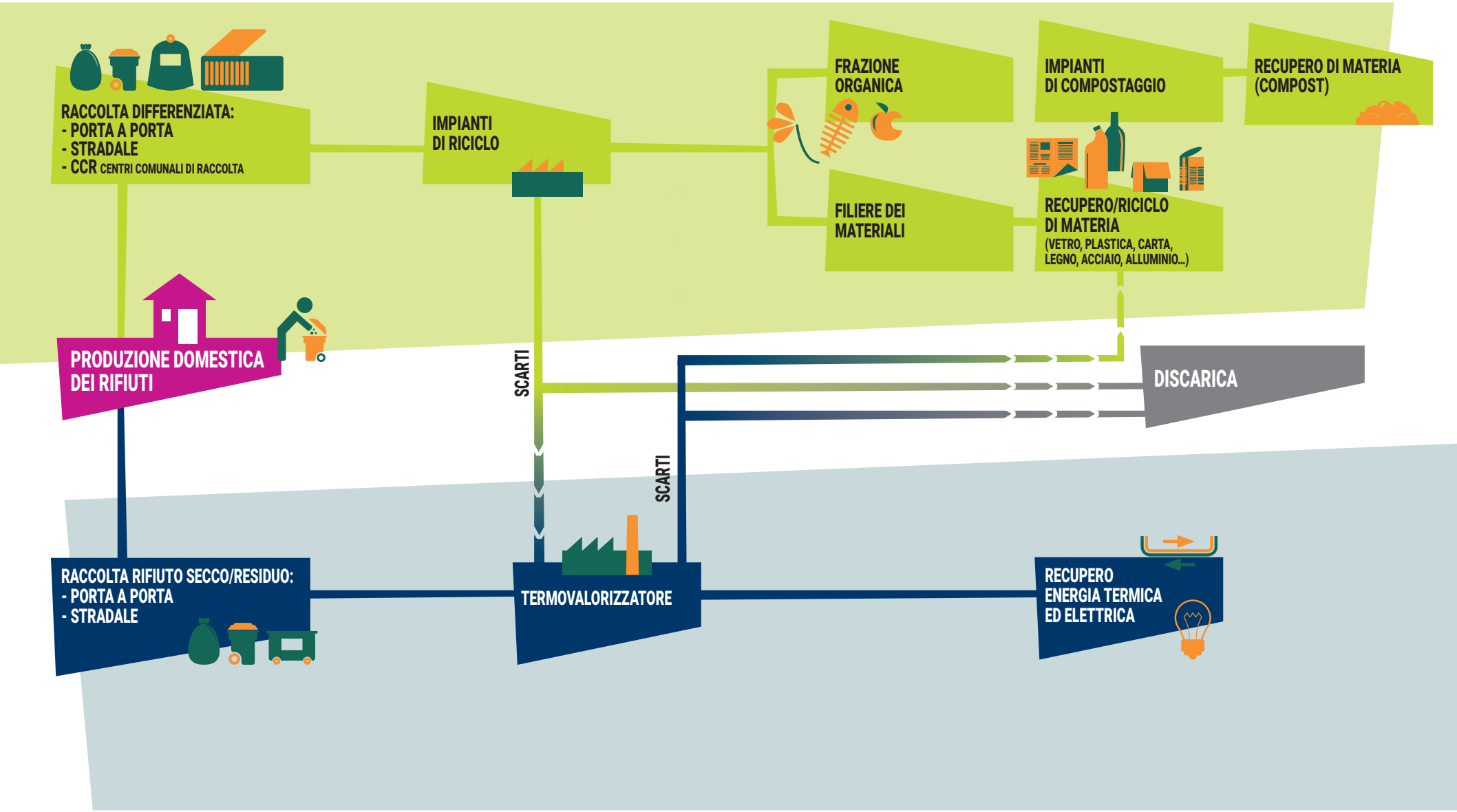

Utenze domestiche

Dove lo butto?

Tutti i rifiuti dalla A alla Z

per non sbagliare più a differenziare

	MATERIALE	DESTINAZIONE
A	Abiti usati in buono stato	CCR o contenitori giallo/bianchi nel territorio comunale (se previsti)
	Abiti usati non utilizzabili	Centro Comunale di Raccolta - CCR
	Accendini	secco/residuo
	Acetone (contenitore di)	Centro Comunale di Raccolta - CCR
	Acquaragia (contenitore di)	Centro Comunale di Raccolta - CCR
	Addobbi natalizi elettronici	Centro Comunale di Raccolta - CCR
	Addobi natalizi non elettronici	Centro Comunale di Raccolta - CCR
	Adesivi (etichette)	secco/residuo
	Aghi da cucito, spille da balia, spilli	Centro Comunale di Raccolta - CCR**
	Alberi di Natale naturali	Centro Comunale di Raccolta - CCR
	Alberi di Natale sintetici	Centro Comunale di Raccolta - CCR
	Alimenti e avanzi di cibo	organico/umido o compostaggio domestico
	Alluminio delle confezioni di cioccolato	Imballaggi in plastica e lattine (multimateriale)
	Amianto/Eternit (micro raccolta)	contatta il Comune o AVA o altra ditta autorizzata
	Antenna	Centro Comunale di Raccolta - CCR
	Apparecchiature elettriche ed elettroniche	Centro Comunale di Raccolta - CCR
	Appendini in plastica/metallo/legno venduti senza abito	Centro Comunale di Raccolta - CCR
	Appendini venduti con abiti	Imballaggi in plastica e lattine (multimateriale)
	Assorbenti	secco/residuo
	Automobili (parti di)	autodemolizioni
B	Bacinelle in plastica	Centro Comunale di Raccolta - CCR
	Bambu'	Centro Comunale di Raccolta - CCR
	Bancali/pallet in legno	Centro Comunale di Raccolta - CCR
	Barattoli in alluminio/acciaio	imballaggi in plastica e lattine (multimateriale) ****
	Barattoli in vetro	vetro
	Barilotti portasorpresa delle uova pasquali	Imballaggi in plastica e lattine (multimateriale)
	Bastoncini caffè	secco/residuo
	Bastoncino del lecca-lecca	secco/residuo
	Batterie al litio portatili	esercizi commerciali convenzionati o Centro Comunale di Raccolta - CCR
	Batterie al piombo per auto	Centro Comunale di Raccolta - CCR
	Batterie ricaricabili portatili	esercizi commerciali convenzionati o Centro Comunale di Raccolta - CCR
	Bicchieri / piatti / vassoi / posate in bioplastica compostabile	organico/umido, se **certificati UNI EN 13432** e/o **EN 14995** e con **marchio compostabilità**
	Bicchieri di carta puliti	carta e cartone
	Bicchieri di carta sporchi	secco/residuo
	Bicchieri di plastica usa e getta SVUOTATI	imballaggi in plastica e lattine (multimateriale)
	Bicchieri di vetro	secco/residuo
	Bicchieri di cristallo	secco/residuo
	Biciclette	Centro Comunale di Raccolta - CCR

	MATERIALE	DESTINAZIONE
	Bigiotteria	secco/residuo
	Biglie di vetro/plastica	secco/residuo
	Biglietti treno, aereo, autobus, metropolitana, cinema con banda magnetica	secco/residuo
	Biglietto treno, aereo...in carta	carta e cartone
	Biro - penne a sfera	secco/residuo
	Blister farmaci in poliaccoppiato	secco/residuo
	Boccette di smalto	secco/residuo
	Bombole di gas, elio	rivenditori
	Bombole ricarica CO2	rivenditori
	Bombolette per alimenti o per igiene (non pericolose)	imballaggi in plastica e lattine (multimateriale)
	Bombolette spray con etichetta di pericolosità T e/o F	Centro Comunale di Raccolta - CCR
	Borse in buono stato	CCR o contenitori gialli/bianchi nel territorio comunale (se previsti)
	Borse per il trasporto merci (shopper) e sacchetti per raccolta rifiuti in bioplastica compostabile	organico/umido, se **certificati UNI EN 13432** e con **marchio compostabilità**
	Borracce alluminio/acciaio	Centro Comunale di Raccolta - CCR
	Borracce plastica	secco/residuo
	Bottiglie di plastica per bevande vuote	imballaggi in plastica e lattine (multimateriale)
	Bottiglie di vetro SVUOTATE	vetro
	Bottiglie, flaconi, vaschette in espanso per gelati .... in bioplastica compostabile	organico/umido, se **certificati UNI EN 13432** e con **marchio compostabilità**
	Bucce di ogni genere	organico/umido
	Bulloneria	Centro Comunale di Raccolta - CCR
	Buste di plastica	imballaggi in plastica e lattine (multimateriale)
	Bustine vuote medicinali in polvere (in poliaccoppiato)	secco/residuo
C	Caffè (fondi)	organico/umido
	Calcolatrici	Centro Comunale di Raccolta - CCR
	Caldaie (solo da utenze private)	Centro Comunale di Raccolta - CCR
	Calze donna in nylon	secco/residuo
	Calze in cotone o lana, in buono stato	CCR o contenitori gialli/bianchi nel territorio comunale (se previsti)
	Canalette in plastica	Centro Comunale di Raccolta - CCR
	Candele (illuminazione)	secco/residuo
	Canne per irrigazione	Centro Comunale di Raccolta - CCR
	Cannucce plastica	secco/residuo
	Capelli e peli di animali	secco/residuo
	Capsule del caffè e bevande in bioplastica compostabile	organico/umido, se **certificati UNI EN 13432** e con **marchio compostabilità**
	Capsule del caffè in plastica o alluminio con caffè	secco/residuo
	Capsule del caffè in plastica o alluminio senza caffè	Imballaggi in plastica e lattine (multimateriale)
	Caraffe in cristallo/vetro	secco/residuo
	Cards plastificate (bancomat/spesa...)	secco/residuo
	Carta / guaina catramata	contatta AVA
	Carta assorbente sporca di cibo	organico/umido
	Carta assorbente sporca di prodotti non organici	secco/residuo
	Carta catramata	contatta AVA
	Carta da forno	secco/residuo
	Carta da pacco se di carta pura	carta e cartone

MATERIALE	DESTINAZIONE
Carta da parati	Centro Comunale di Raccolta - CCR
Carta del pane (pulita)	carta e cartone
Carta lucida da disegno	secco/residuo
Carta mani	secco/residuo
Carta oleata per alimenti	secco/residuo
Carta plastificata	secco/residuo
Carta stagnola PULITA	imballaggi in plastica e lattine (multimateriale)
Carta velina	secco/residuo
Cartelline ufficio/scuola in cartone	carta e cartone
Cartone e cartoncino	carta e cartone
Cartongesso	contatta AVA o altra ditta autorizzata
Cartoni delle pizze (se non unti)	carta e cartone
Cartucce per stampanti ESAUSTE	Centro Comunale di Raccolta - CCR
Cassette di plastica	Centro Comunale di Raccolta - CCR
Cassette in legno	Centro Comunale di Raccolta - CCR
Catrame/asfalto	contatta altra ditta autorizzata
CD, DVD, cassette audio e video (e custodie)	secco/residuo
cellophane di plastica di piccole dimensioni pulito	imballaggi in plastica e lattine (multimateriale)
cellulare (togliere le batterie)	Centro Comunale di Raccolta - CCR
Cemento in conglomerato (allo stato solido) (da piccoli lavori domestici)	Centro Comunale di Raccolta - CCR
Cemento in polvere (da piccoli lavori domestici)	contatta altra ditta autorizzata
Cenere di sigaretta spenta	secco/residuo
Ceneri di legna o carbone (piccole quantità) spente e senza braci	secco/residuo
Cera	secco/residuo
Ceramiche varie	Centro Comunale di Raccolta
Cerchioni di pneumatico	autodemolizioni
Cerotti e piccole medicazioni	secco/residuo
Chiodi	Centro Comunale di Raccolta - CCR
Cialda in filtrocarta per caffè/tea	organico/umido
Cibo (avanzi crudi e cotti)	organico/umido
Colla stick	secco/residuo
Colori a olio/tempera/acrilici	secco/residuo
Computer	Centro Comunale di Raccolta - CCR
Condizionatori (solo da utenze private)	Centro Comunale di Raccolta - CCR
Confezioni di latte, succhi, alimenti (tipo Tetra Pak) VUOTE	carta e cartone ***
Confezioni per alimenti in plastica usa e getta PULITE	imballaggi in plastica e lattine (multimateriale)
Contenitori detersivi fino 5 litri svuotati e risciacquati	imballaggi in plastica e lattine (multimateriale)
Contenitori in acciaio/alluminio ****	imballaggi in plastica e lattine (multimateriale)
Contenitori in plastica di prodotti per igiene	imballaggi in plastica e lattine (multimateriale)
Contenitori in vetro	vetro
Contenitori per alimenti in bioplastica compostabile	organico/umido, se **certificati UNI EN 13432** e con **marchio compostabilità**
Contenitori per cibo in cartone PULITI	carta e cartone
Coperchi vasetti in vetro	imballaggi in plastica e lattine (multimateriale)
Coperchio yogurt in alluminio PULITO	imballaggi in plastica e lattine (multimateriale)
Coperte in buono stato	CCR o contenitori gialli/bianchi nel territorio comunale (se previsti)

	MATERIALE	DESTINAZIONE
	Copertine in plastica dei libri	secco/residuo
	Copertine quaderni con anelli	secco/residuo
	Copertoni e camera d'aria bici	Centro Comunale di Raccolta - CCR
	Cosmetici e trucchi	secco/residuo
	Cotone o garze sporche	secco/residuo
	Cotton fioc	secco/residuo
	Cover cellulari	secco/residuo
	Creta (in piccole quantità)	secco/residuo
	Cristallo (oggetti in)	secco/residuo
	Croste in cera dei formaggi	secco/residuo
D	Damigiane in vetro	Centro Comunale di Raccolta - CCR
	Deiezioni animali domestici	secco/residuo o wc
	Depliant e volantini in carta	carta e cartone
	Dischi abrasivi	contatta AVA
	Divani	Centro Comunale di Raccolta - CCR
	Drennaggi e sacche ad uso sanitario	secco/residuo
E	Elastici	secco/residuo
	Elettrodomestici rotti	Centro Comunale di Raccolta - CCR
	Erba (non da cigli stradali)	Centro Comunale di Raccolta - CCR
	Escrementi di animali domestici	secco/residuo o wc
	Estintori	rivenditori
	Evidenziatore	secco/residuo
F	Faldoni per ufficio senza anelli (non plastificati)	carta e cartone
	Farmaci	farmacie convenzionate + Centro Comunale di Raccolta - CCR
	Fascette per imballaggi (reggia)	Imballaggi in plastica e lattine (multimateriale)
	Fazzoletti carta sporchi	secco/residuo
	Fili elettrici	secco/residuo
	Filo interdentale	secco/residuo
	Filtri dell'olio	contatta AVA
	Filtri di the	organico/umido
	Finestre (vetro separato dal telaio) *	Centro Comunale di Raccolta - CCR
	Fiori finti	secco/residuo
	Fiori recisi (piccole quantità)	organico/umido
	Flaconi di detersivi o shampoo/bagno schiuma	imballaggi in plastica e lattine (multimateriale)
	Floppy disk	secco/residuo
	Fogli d'alluminio PULITI	imballaggi in plastica e lattine (multimateriale)
	Fogli pubblicitari volantini (senza plastica)	carta e cartone
	Foglie	Centro Comunale di Raccolta - CCR o contatta AVA
	Formaggio avariato	organico/umido
	Forni e fornelli gas o elettrici	Centro Comunale di Raccolta - CCR
	Frigoriferi (più integri possibile)	Centro Comunale di Raccolta - CCR
	Frutta e verdura	organico/umido
G	Gabbietta e alluminio copritappo bottiglia	Imballaggi in plastica e lattine (multimateriale)
	Garze	secco/residuo
	Ghiaccio sintetico	secco/residuo
	Giocattoli elettrici e/o elettronici	Centro Comunale di Raccolta - CCR
	Giocattoli non elettrici e/o elettronici anche in plastica (di grandi dimensioni)	Centro Comunale di Raccolta - CCR
	Giocattoli non elettrici e/o elettronici anche in plastica (di piccole dimensioni)	secco/residuo

	MATERIALE	DESTINAZIONE
	Giornali e riviste	carta e cartone
	Gomma	secco/residuo
	Gomma da masticare	secco/residuo
	Gommapiuma	secco/residuo
	Gratta e vinci	carta e cartone
	Grucce appendiabiti	Centro Comunale di Raccolta - CCR
	Guaina catramata	contatta AVA
	Guanti in gomma o lattice	secco/residuo
	Guanti in pelle o lana in buono stato	CCR o contenitori gialli/bianchi nel territorio comunale (se previsti)
	Gusci d'uovo	organico/umido
	Gusci di frutta secca, crostacei e molluschi	secco/residuo
I	Imballaggi carta, cartoncino, cartone	carta e cartone
	Imballaggi di mat. plastico (pellicole, polistirolo ecc.)	imballaggi in plastica e lattine (multimateriale)
	Imballaggi in metallo	imballaggi in plastica e lattine (multimateriale)
	Indumenti in buono stato	CCR o contenitori gialli/bianchi nel territorio comunale (se previsti)
	Inerti (macerie) da piccole demolizioni domestiche	Centro Comunale di Raccolta - CCR
	Ingombranti	Centro Comunale di Raccolta - CCR
	Innaffiatoio	Centro Comunale di Raccolta - CCR
L	Lamette usa e getta	secco/residuo
	Lampadari (privi di lampadine)	Centro Comunale di Raccolta - CCR
	Lampade a led	Centro Comunale di Raccolta - CCR
	Lampadine a basso consumo	Centro Comunale di Raccolta - CCR
	Lampadine a incandescenza e alogene	secco/residuo
	Lana di roccia e di vetro	contatta AVA
	Lastre vetro camera senza telaio *	Centro Comunale di Raccolta - CCR
	Lastre vetro normale *	Centro Comunale di Raccolta - CCR
	Lastre vetro satinato *	Centro Comunale di Raccolta - CCR
	Latte in acciaio per olio	imballaggi in plastica e lattine (multimateriale)
	Lattine per bevande in acciaio/alluminio ****	imballaggi in plastica e lattine (multimateriale)
	Lavatrici	Centro Comunale di Raccolta - CCR
	Legna da potatura giardini (non da aziende agricole)	Centro Comunale di Raccolta - CCR o contatta AVA
	Lettiera di animali domestici	secco/residuo
	Libri (senza copertina plastificata)	carta e cartone
	Lische di pesce	organico/umido
	Lunotti (vetro autovetture)	contatta altra ditta autorizzata
M	Macerie (inerti) da piccole demolizioni domestiche	Centro Comunale di Raccolta - CCR
	Materassi	Centro Comunale di Raccolta - CCR
	Medicinali scaduti	Farmacie convenzionate + Centro Comunale di Raccolta - CCR
	Metalli non imballaggio **	Centro Comunale di Raccolta - CCR
	Mobili in ferro **	Centro Comunale di Raccolta - CCR
	Mobili in legno	Centro Comunale di Raccolta - CCR
	Mollette per stendere il bucato	secco/residuo
	Mouse per computer	Centro Comunale di Raccolta - CCR
	Mozziconi sigarette e sigari spenti	secco/residuo
N	Nastri per regali	secco/residuo
	Negativi fotografici	secco/residuo

	MATERIALE	DESTINAZIONE
	Neon (lampade a)	Centro Comunale di Raccolta - CCR
	Noccioli (ciliegie, prugne, pesche ecc.)	secco/residuo
	Nylon per imballaggio di grandi dimensioni/quantità	Centro Comunale di Raccolta - CCR
	Nylon per imballaggio piccole dimensioni/quantità	imballaggi in plastica e lattine (multimateriale)
O	Occhiali rotti	secco/residuo
	Oggetti di plastica rigida (sedie, giocattoli, bacinelle)	Centro Comunale di Raccolta - CCR
	Oggetti in ceramica	Centro Comunale di Raccolta - CCR
	Olio di palma (grasso solido)	contatta AVA o altra ditta autorizzata
	Olio motore	Centro Comunale di Raccolta - CCR
	Olio vegetale	CCR o appositi contenitori stradali (se previsti)
	Ombrello	Centro Comunale di Raccolta - CCR
	Ombrellone	Centro Comunale di Raccolta - CCR
	Onduline plastica - 2 mq alla volta	Centro Comunale di Raccolta - CCR
	Onduline vetroresina - 2 mq alla volta	Centro Comunale di Raccolta - CCR
	Orologi da polso - togliere la pila se presente	secco/residuo
	Ossi	secco/residuo
	Ovatta	secco/residuo
P	Pacchetto fazzoletti (involucro in plastica)	Imballaggi in plastica e lattine (multimateriale)
	Pallets /bancali	Centro Comunale di Raccolta - CCR
	Palloncini gonfiabili	secco/residuo
	Pane	organico/umido
	Pannelli solari e fotovoltaici - potenza impianto minore di 10 kW	Centro Comunale di Raccolta previo accordo con AVA
	Panni per animali	secco/residuo
	Pannolini/Pannoloni	secco/residuo o appositi contenitori (se previsti)
	Parabola	Centro Comunale di Raccolta - CCR
	Pasta e riso	organico/umido
	Pellicola d'alluminio PULITA	imballaggi in plastica e lattine (multimateriale)
	Pellicole estensibili, buste IV gamma, vaschette, retine, sacchi in bioplastica compostabile	organico/umido, se **certificati UNI EN 13432** e con **marchio compostabilità**
	Pellicola in cellophane per alimenti	imballaggi in plastica e lattine (multimateriale)
	Penne, pennarelli, pennelli	secco/residuo
	Pentole e padelle **	Centro Comunale di Raccolta - CCR
	Pesce	organico/umido
	Pettine/spazzola	secco/residuo
	Piastrine per zanzare	secco/residuo
	Piatti in ceramica	Centro Comunale di Raccolta - CCR
	Piatti plastica usa e getta SVUOTATI	imballaggi in plastica e lattine (multimateriale)
	Piccoli oggetti in cristallo	secco/residuo
	Pile esauste (ogni formato e tipo)	esercizi commerciali convenzionati o CCR
	Pirex	secco/residuo
	Pitture murali (non da imprese)	Centro Comunale di Raccolta - CCR
	Plastica non da imballaggio di grandi dimensioni	Centro Comunale di Raccolta - CCR
	Plastica non da imballaggio di piccole dimensioni	secco/residuo
	Plastiche da imballaggio di piccole dimensioni	imballaggi in plastica e lattine (multimateriale)
	Pluriball	Imballaggi in plastica e lattine (multimateriale)
	Pneumatici senza cerchione	rivenditori o Centro Comunale di Raccolta se previsto
	Poliaccoppiato con simbolo C/LDPE e C/ALU	imballaggi in plastica e lattine (multimateriale)
	Poliaccoppiato con simbolo C/PAP	carta e cartone (solo se ha superato il test di riciclabilità), altrimenti secco/residuo

MATERIALE	DESTINAZIONE
Poliaccoppiato con simbolo CA	carta e cartone
Poliaccoppiato con simbolo PI	secco/residuo
Polistirolo da imballaggio di grandi dimensioni	Centro Comunale di Raccolta - CCR
Polistirolo da imballaggio di piccole dimensioni	imballaggi in plastica e lattine (multimateriale)
Poltrone	Centro Comunale di Raccolta - CCR
Polvere	secco/residuo
Pongo	secco/residuo
Porcellana	Centro Comunale di Raccolta - CCR
Posate di metallo**	Centro Comunale di Raccolta - CCR
Posate di plastica usa e getta	secco/residuo
Potature alberi/arbusti	Centro Comunale di Raccolta - CCR o contatta AVA
Prodotti chimici con etichetta di pericolosità T e/o F	Centro Comunale di Raccolta - CCR
Profilattici e preservativi	secco/residuo
Protesi arti	Centro Comunale di Raccolta - CCR
Pupazzi e peluches grandi	Centro Comunale di Raccolta - CCR
Pupazzi e peluches piccoli	secco/residuo
Q Quaderni	carta e cartone
Radiografie (lastre mediche)	secco/residuo
R Ramaglie	Centro Comunale di Raccolta - CCR
Rame **	Centro Comunale di Raccolta - CCR
Rametti e parti vegetali da piante appartamento (piccole quantità)	organico/umido
Rasoi usa e getta/lamette	secco/residuo
Residuo del condensagrassi	contatta altra ditta autorizzata
Retine in plastica di arance/limoni ecc.	imballaggi in plastica e lattine (multimateriale)
Riviste non plastificate	carta e cartone
S Sacche per dializzati/stomizzati	secco/residuo
Sacchetti aspirapolvere	secco/residuo
Sacchetti di plastica	imballaggi in plastica e lattine (multimateriale)
Sacchetti per frutta/verdura o altri alimenti venduti sfusi (reparti del fresco) in bioplastica compostabile	organico/umido, se **certificati UNI EN 13432** e con **marchio compostabilità**
Sacchetti e buste in carta	carta e cartone
Sacchetti retinati plastistificati per alimenti	imballaggi in plastica e lattine (multimateriale)
Sacchetti surgelati vuoti	Imballaggi in plastica e lattine (multimateriale)
Sacchetto della pasta vuoto	Imballaggi in plastica e lattine (multimateriale)
Sacchetto delle patatine vuoto	Imballaggi in plastica e lattine (multimateriale)
Sacchi di cemento vuoti (da piccoli lavori domestici)	secco/residuo
Sale addolcitore per acqua	secco/residuo
Salviette di carta sporche di cibo	organico/umido
Salviette di carta unte d'olio o di prodotti chimici	secco/residuo
Sassi/pietre (in piccole quantità)	Centro Comunale di Raccolta - CCR
Scaffali in ferro	Centro Comunale di Raccolta - CCR **
Scarpe in buono stato e appaiate	CCR o contenitori gialli/bianchi nel territorio comunale (se previsti)
Scarpe in cattivo stato o non appaiate	Centro Comunale di Raccolta - CCR
Scatolame (tonno, pelati ecc.) VUOTO	imballaggi in plastica e lattine (multimateriale)
Scatole in acciaio per dolci, biscotti e liquori	imballaggi in plastica e lattine (multimateriale)
Scatole in cartone e cartoncino	carta e cartone
Scatolette e lattine in acciaio (tonno ecc.) VUOTE	imballaggi in plastica e lattine (multimateriale)

MATERIALE	DESTINAZIONE
Sci	Centro Comunale di Raccolta - CCR
Scontrini fiscali	secco/residuo
Scotch	secco/residuo
Sedie varie	Centro Comunale di Raccolta - CCR
Segatura	secco/residuo
Sfalci da giardino	Centro Comunale di Raccolta - CCR o contatta AVA
SIM card, schede SD, tessere bancomat	secco/residuo
Siringhe/aghi	bidoncino dedicato presso farmacie o, dove non previsto, nel secco con ago incapsulato
Sottovasi in coccio	Centro Comunale di Raccolta - CCR
Sottovasi in plastica	secco/residuo o Centro Comunale di Raccolta - CCR
Spazzolino da denti	secco/residuo
Specchi grandi	Centro Comunale di Raccolta - CCR
Specchi piccoli	secco/residuo
Spiedini di legno	secco/residuo
Spruzzino per detergenti casa	imballaggi in plastica e lattine (multimateriale)
Spugne	secco/residuo
Stampanti	Centro Comunale di Raccolta - CCR
Stuzzicadenti	organico/umido
Stufa	contatta AVA
T Tapparelle in plastica o alluminio o legno	Centro Comunale di Raccolta - CCR
Tappeto	Centro Comunale di Raccolta - CCR
Tappi di sughero naturale	organico/umido
Tappi di sughero plastificato	secco/residuo
Tappi e coperchi in plastica, alluminio o acciaio	Imballaggi in plastica e lattine (multimateriale)
Tappi in ceramica	secco/residuo
Tappi in metallo o plastica delle bottiglie	Imballaggi in plastica e lattine (multimateriale)
Tastiere per computer	Centro Comunale di Raccolta - CCR
Tazze in ceramica o terracotta	Centro Comunale di Raccolta - CCR
Teli di nylon	Centro Comunale di Raccolta - CCR
Termometro	Centro Comunale di Raccolta - CCR
Terriccio (piccole quantità)	secco/residuo
Tetra Pak e cartoni per bevande e alimenti VUOTI	carta e cartone ***
Thermos	secco/residuo
Toner per stampanti	Centro Comunale di Raccolta - CCR
Torce (lampade portatili) - TOGLIERE LE PILE	Centro Comunale di Raccolta - CCR
Tovaglioli di carta unti o sporchi di cibo	organico/umido
Tubetti in plastica, dentifricio, creme e salse VUOTI	imballaggi in plastica e lattine (multimateriale)
Tubi di gomma (in piccole quantità)	secco/residuo
Tubi di gomma per irrigazione	Centro Comunale di Raccolta - CCR
TV e monitor	Centro Comunale di Raccolta - CCR
U Uova e gusci	organico/umido
Vaschetta gelato in polistirolo SVUOTATA	imballaggi in plastica e lattine (multimateriale)
V Vaschetta per alimenti in plastica o in alluminio SVUOTATA	imballaggi in plastica e lattine (multimateriale)
Vaschetta portauova in cartoncino	carta e cartone
Vaschetta portauova in plastica	imballaggi in plastica e lattine (multimateriale)
Vasetti in plastica per piantine	imballaggi in plastica e lattine (multimateriale)
Vasetti in vetro	vetro
Vasetto dello yogurt	imballaggi in plastica e lattine (multimateriale)

MATERIALE	DESTINAZIONE
Vasi in plastica per piante (comprati senza la pianta)	Centro Comunale di Raccolta - CCR
Vasi in terracotta	Centro Comunale di Raccolta - CCR
Veicoli a motore e loro parti	autodemolizioni
Verdura e frutta	organico/umido
Vernici	Centro Comunale di Raccolta - CCR
Vestiti in buono stato	CCR o contenitori gialli/bianchi nel territorio comunale (se previsti)
Vetro (barattoli, bottiglie, vasetti)	vetro
Vetro armato	contatta altra ditta autorizzata
Vetro blindato	contatta altra ditta autorizzata
Vetro cemento	contatta altra ditta autorizzata
Vetro ceramica (pirex)	secco/residuo
Vetro piano *	Centro Comunale di Raccolta - CCR
Vetro retinato	contatta altra ditta autorizzata
Videocassette, CD, DVD, audiocassette, floppy disk	secco/residuo
Viti, rondelle, spilli, bulloni ecc.	Centro Comunale di Raccolta - CCR **
Zaini e zainetti in buono stato	CCR o contenitori gialli/bianchi nel territorio comunale (se previsti)
Zerbino	Centro Comunale di Raccolta - CCR

Z

NOTE
* **VETRO PIANO:** la raccolta non è attiva nei CCR di Salcedo e Posina/Laghi
** **Monte di Malo:** raccolta periodica organizzata dal Comune
*** **Breganze:** nel secco
**** **Breganze:** conferire nell'apposito contenitore
Valli del Pasubio: alla voce Centro Comunale di Raccolta corrisponde il servizio con punto di raccolta organizzato dal Comune. Verificare i rifiuti conferibili

Raccolta differenziata

Puoi farla meglio!

Ogni contenitore va usato solo per il tipo di raccolta che vi è indicata!

Inserire materiali diversi da quelli indicati, ossia le cosiddette "frazioni estranee" (ad esempio mettere la plastica nella raccolta della carta), rende difficoltoso e a volte impossibile riciclare il materiale contenuto e fa sì che aumentino i costi di selezione e smaltimento, costi che si riversano sui Comuni e quindi sui cittadini.

Evita gli errori più frequenti!

NON BUTTARE nella raccolta del VETRO:
- Ceramiche, porcellane e cristalli
- Lampadine
- Lastre di vetro e specchi

NON BUTTARE nella raccolta di IMBALLAGGI IN PLASTICA E LATTINE:
- Giocattoli
- Elettrodomestici
- Copertoni
- Canalette in plastica
- Videocassette e cd

NON BUTTARE nella raccolta della CARTA:
- Carta plastificata
- Carta sporca
- Carta bagnata
- Pannolini

NON BUTTARE nella raccolta di VERDE E UMIDO:
- Lettiere di animali
- Segatura
- Cenere
- Sacchi e sacchetti in plastica

ALTO VICENTINO AMBIENTE srl

Via Lago di Pusiano, 4 - Zona Industriale
36015 SCHIO (VI)

www.altovicentinoambiente.it

NUMERO VERDE
800.189.777

Con il contributo di:

Seguici su:

AntiGrafiche Cardamone